

PROJET DE DIVISION FONCIERE n°3  
**Lotissement Les Jardins**  
 Phase 2

Dest : 70	Commune : CHARGEY-LES-GRAY	Dossier n° : 18.138	Responsable : CJ
Situation de l'opération : Rue de Rigny		Type d'opération : <b>Projet</b>	Echelle : 1/500
Références Cadastre : Section AB, lieudit "Le Village Est", n° 342 et 371		Systèmes de Coordonnées : Planimétrique : CC48 (Zone 7) Altimétrique : Nivellement Général de la France (N.G.F.)	

Indice	Date	Dessln.	Modifications
	25/07/13	CJ	Bornage du périmètre du lotissement
	10/09/13	CJ	Piquetage de la voirie
	17/11/16	CJ	Bornage des lots 1 à 4
	30/11/16	CJ	Application du D.M.P.C. n° R243P et D244K



### LEGENDE

**Éléments Fonciers**

- +--- Limite de Commune\*
- Limite de Section\*
- Limite de Lieu-dit\*
- Limite de parcelle\*

\* : Limites issues d'une application cadastrale, non définies contradictoirement et non garanties.

--- Limite bornée

P Propriétaire  
 PI Propriétaire Indivis  
 NP Nu-Propriétaire  
 NPI Nu-Propriétaire Indivis  
 U Usufructier  
 UI Usufructier Indivis  
 PS Propriétaire par Succession

AB Section  
 330 Numéro de parcelle  
 23.03 Cote sur limite bornée  
 19.50 Cote de rattachement

Repères		Nature des Points
Existants	Nouveaux	
⊙	⊙	Borne en granit
✦	✦	Borne en pierre
⊗	⊗	Borne O.G.E.
⊙	⊙	Piquet
^	^	Clou ou Tirefond
×	×	Marque de peinture

↑ ↓ Flèches d'appartenance de mur

**Éléments Topographiques**

- ▨ Bâtiment
- ▨ Bâtiment digitalisé
- ▨ Bâtiment léger
- ▨ Mur
- ▨ Mur avec clôture
- Bord de chaussée
- Clôture barbelés
- Clôture
- Haie
- Talus
- Arbres

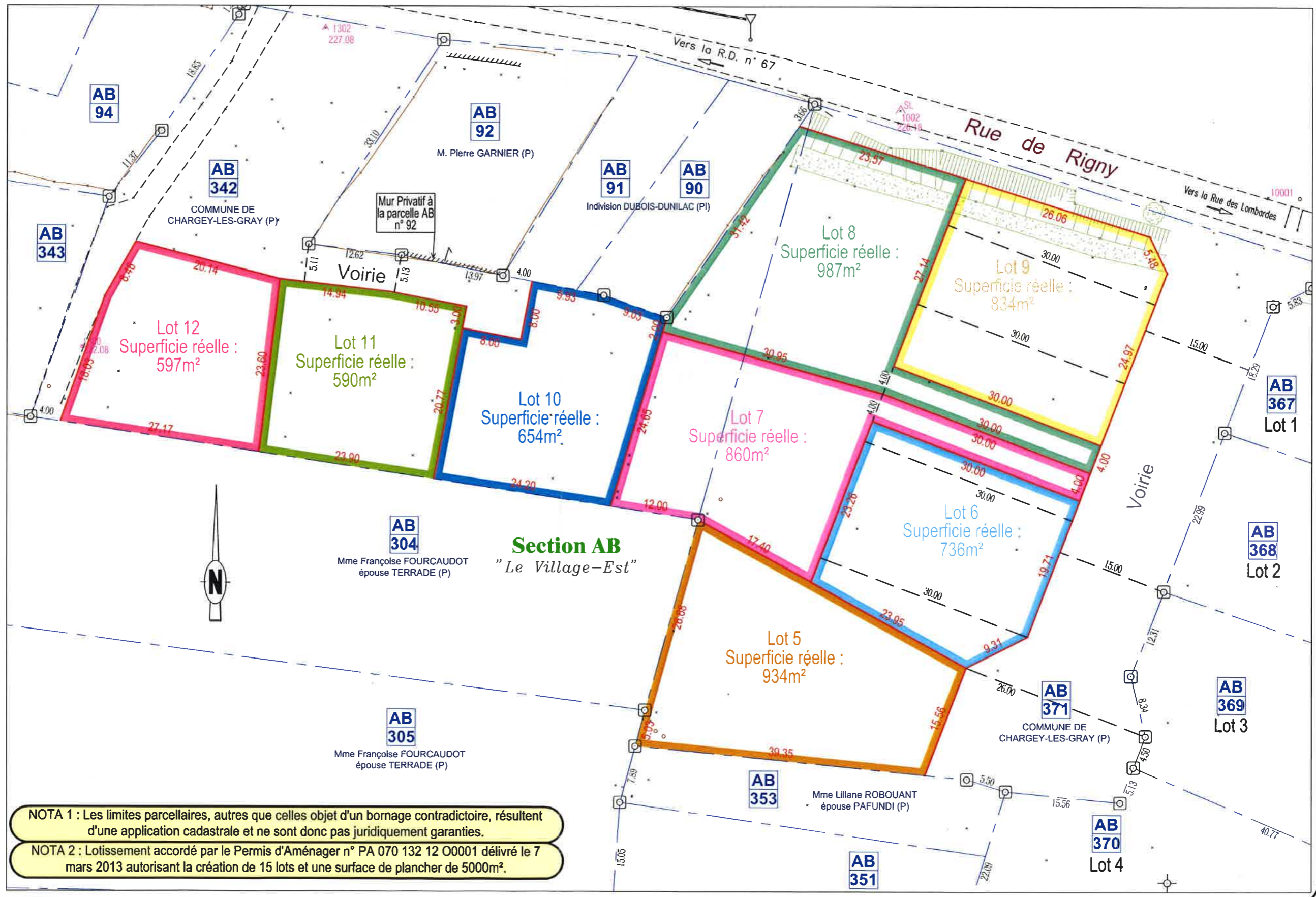

NOTA 1 : Les limites parcellaires, autres que celles objet d'un bornage contradictoire, résultent d'une application cadastrale et ne sont donc pas juridiquement garanties.

NOTA 2 : Lotissement accordé par le Permis d'Aménager n° PA 070 132 12 O0001 délivré le 7 mars 2013 autorisant la création de 15 lots et une surface de plancher de 5000m².

**Reproduction Réservée**

O.G.E. N° 2005B300002

EURL Frédéric JAMEY  
 Géomètre - Expert et Urbaniste  
 2, avenue Camol - 70100 GRAY  
 Tél. 03 84 64 86 41 - Fax 03 81 888 567  
 e-mail : frederic.jamey@geometre-expert.fr